

兵庫県産米応援キャンペーン

兵庫県産米を食べて、
兵庫の農家を応援しよう!

兵庫県産米5kg以上ご購入の方の中から抽選で
400名様に兵庫のうまいもんプレゼント!

キャンペーン期間 2022年2月5日(土)~3月6日(日)

【応募方法】兵庫県産米の袋に表示されている食品表示欄、又はご購入レシート(兵庫県産米とわかるもの)でご応募してください。ご希望の賞品A賞、B賞からお選びください。

【応募条件】5kg以上を1口にご応募できます 【応募締切】2022年3月8日(火)消印有効

【応募先】〒650-8666 神戸市中央区海岸通1番地

全国農業協同組合連合会 兵庫県本部 米麦部 「兵庫県産米応援キャンペーン」係

種 米	
産地	品種
産地	産年
第一原料米	〇〇〇〇 〇〇〇〇〇〇
兵庫県産米	〇〇〇〇 〇〇〇〇〇〇
内容量	5kg
精米時期	〇〇〇〇〇〇
生産者	〇〇〇〇株式会社
生産者	〒〇〇〇-〇〇〇-〇〇〇〇

A賞

100名様





神戸ビーフ

すき焼き用

(500g)

B賞

100名様

灘の銘酒 7本セット

720ml×7本



※20歳以上の方のみご応募いただけます。

Wチャンス

200名様

抽選で漏れた方の中から

淡路島たまねぎ 3kg プレゼント!



※本キャンペーンは景品表示法に基づき実施いたします。※当選発表は厳正な抽選のうえ、賞品の発送をもってかえさせていただきます。※お酒は20歳になってから ※妊娠中や授乳期の飲酒は、胎児・乳児の発育に悪影響を与えるおそれがあります。※賞品の内容・仕様は変更になる場合がございます。予めご了承ください。※写真はイメージです。

JAグループ兵庫 JA全農兵庫



おいしいごはんを食べよう県民運動 兵庫県産米応援キャンペーン

対象商品

令和3年産兵庫県産米5kg以上で1口のご応募となります。
※2kg商品の場合は3袋で1口、10kg商品の場合は1口となります。

対象店舗

兵庫県産米取扱い販売店

応募方法

キャンペーン期間中に対象店舗でご購入いただいた兵庫県産米の袋に表示されている食品表示欄、又はご購入レシート等(兵庫県産米とわかるもの)を封筒(専用応募封筒又は市販の封筒)に入れて、所定の料金の郵便切手を貼付し、必要事項(お名前(フリガナ)・郵便番号(7ケタ)・ご住所・電話番号・年齢・購入店舗・ご希望の賞品A賞、B賞いずれか・このキャンペーンを何でお知りになられたか)を全てご記入のうえご応募ください。●複数枚のレシート等の合算でもご応募いただけます。(対象商品が含まれているレシート等のみ合算いただけます。)
●お一人様何口でもご応募いただけますが、封筒1通につき1口のご応募とさせていただきます。●複数枚の封筒を市販の封書等にまとめてご応募いただくことも可能ですが、必ず封筒1通毎に必要な事項をご記入ください。
●クレジットカードをご利用の場合はカード情報を切り取ってから封筒に入れてください。

応募宛先

〒650-8666 神戸市中央区海岸通1番地
全国農業協同組合連合会 兵庫県本部 米麦部
「兵庫県産米応援キャンペーン」係

賞品

A賞 神戸ビーフすき焼き用(500g) B賞 灘の銘酒 7本セット(720ml×7本) Wチャンス 淡路島たまねぎ3kg

キャンペーン期間(対象となるレシート等の期間)

2022年2月5日(土)~2022年3月6日(日)

応募締切日

2022年3月8日(火) 消印有効

賞品発送

賞品の発送は応募締切から約2週間後を予定しておりますが、都合により多少前後する場合があります。予めご了承ください。

応募資格

日本国内にお住まいの方で、かつ賞品のお届け先が、日本国内の方に限らせていただきます。

ご注意

●賞品の交換・換金・返品はできません。●ご応募いただいた封筒、レシート等は返却できません。●郵便切手代はおお客様のご負担とさせていただきます。●ご応募いただく際は必ず郵便でご応募ください。宅配便等郵便以外でご応募いただいた場合はお受けできません。●ご応募における郵送中の紛失等の事故につきましては当会では責任を負いかねます。予めご了承ください。郵便窓口にて「簡易書留郵便」のご利用も可能です。ご利用の際は、郵便局で渡される受領書を保管してください。●応募に必要な枚数を超えるレシート等で応募された場合、超えた分は無効となり返却できません。●このキャンペーンはやむを得ない事情により中止・変更となる場合があります。●賞品の内容・仕様は変更になる場合がございます。●次の場合はご応募が無効となる場合がございますので、ご注意ください。○封筒の記載に虚偽又は不備がある場合。○対象店舗における対象商品のご購入が確認できない場合。○応募条件を満たさない場合。○お客様の住所が不明・長期不在・連絡不能等で賞品をお届けできない場合。○その他、応募に関して不正な行為があった場合。

お問い合わせ先

全国農業協同組合連合会 兵庫県本部 米麦部「兵庫県産米応援キャンペーン」事務局
TEL.078-333-6059 受付時間/9:00~17:30(土・日・祝を除く)

※事情により、受付時間は変更になる場合がございます。

のりしろ ※透明なテープ等でしっかり封をしてください。

山折り

650-8666

恐れ入りますが
所定の料金の
切手をお貼り
ください

神戸市中央区海岸通1番地
全国農業協同組合連合会 兵庫県本部 米麦部

「兵庫県産米応援キャンペーン」係

のりしろ ※透明なテープ等でしっかり封をしてください。

山折り

のりしろ ※透明なテープ等でしっかり封をしてください。

専用応募封筒 ※市販の封筒でもご応募いただけます。

キリトリ線

※黒色のボールペンで必要事項をきれいに記入ください。
※こすると消えるペンは使用しないでください。

フリガナ				
お名前	(姓)			(名)
ご住所	〒 □□□□□□□□			都 道 府 県
	市 区 郡			
※アパート・マンション名まで正確にご記入ください。				
お電話番号	-	-	ご年齢	歳
ご購入店舗	店			
ご希望賞品	A賞 神戸ビーフすき焼き用 (500g) <input type="checkbox"/>		B賞 灘の銘酒 7本セット (720ml×7本) <input type="checkbox"/>	
このキャンペーンを何でお知りになりましたか (複数回答可)				
1.店頭売り場 <input type="checkbox"/> 2.新聞 <input type="checkbox"/> 3.ホームページ <input type="checkbox"/> 4.LINE <input type="checkbox"/> 5.その他 <input type="checkbox"/>				

【個人情報の取扱いについて】
※応募時の個人情報は、本キャンペーンの賞品発送にのみ利用し、それ以外の目的には使用いたしません。※応募時の個人情報は、厳重に管理し、キャンペーン終了後は適切に破棄致します。

※応募用紙 (封筒) 1通につき、1口のご応募とさせていただきます。

事務局記入欄				
応募締切日 2022年3月8日(火) 消印有効				

キリトリ線

応募用紙(封筒)1通につき、1口のご応募とさせていただきます。

封筒の作り方

① キリトリ線に沿って、ハサミで切り離してください。

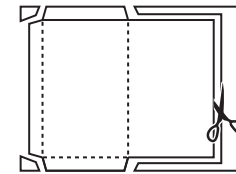

② 宛先面が表になるように折り曲げて組み立ててください。

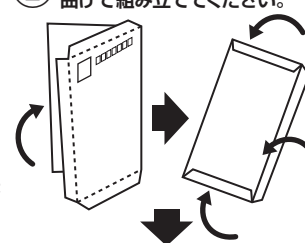

③ ご購入レシート等 (兵庫県産米とわかるもの)又は兵庫県産米の袋に表示されている食品表示欄をお入れください。

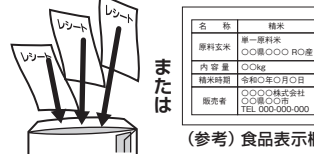

④ はがれないように、透明なテープ等でしっかり留めてください。

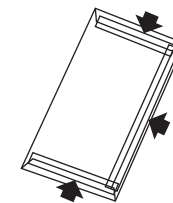

⑤ 必要事項をご記入のうえ、所定の郵便料金分の切手を貼り、ご応募ください。

※切手不足の場合は返送される可能性がございます。

キリトリ線